

SERVICIOS
COMPLEMENTARIOS



SERVICIOS COMPLEMENTARIOS

Son servicios que contribuyen al adecuado desarrollo de la jornada escolar, así como a la conciliación de los horarios escolares con la vida familiar y laboral. Estos servicios son voluntarios y la participación o no del alumno en ellos, no podrá suponer ningún tipo de consecuencia discriminatoria.

Educación INFANTIL y PRIMARIA

Gestión de Aplicaciones y Soporte Informático



Las plataformas de comunicación con las familias son Educamos y Edvoice. Estos sistemas permiten el seguimiento personalizado de los alumnos y una comunicación prácticamente inmediata con las familias.

Knowgress es una aplicación que permite al alumno situar sus aprendizajes y objetivos a trabajar dentro de una línea de conocimiento. A través de la aportación continua de evidencias, el alumno contextualiza su aprendizaje con la creación de un portfolio digital que podrá revisar en cursos posteriores. Esta herramienta fomenta el trabajo interdisciplinar entre los docentes de cada curso y el trabajo colaborativo entre profesores de diferentes cursos y etapas ya que podemos visualizar todo el recorrido que han hecho nuestros alumnos desde que entraron en Primaria hasta su salida en la ESO o Bachillerato.

El proyecto Santa Gema requiere de tecnología para poder desarrollarlo en toda su amplitud. El servicio de ayuda y asistencia tecnológica implica tanto la adecuación de las instalaciones y mantenimiento de las mismas (redes,wifi, servidores, mecanismos de seguridad....) a nivel material y de recursos humanos, como los servicios de mantenimientos propio de los equipos que utilizan los alumnos y profesores (carga de licencias, resolución de problemas, reparación de recursos...)

Además, a partir de 4º de primaria, nuestros alumnos disponen de un Chromebook que adquieren las familias junto con un seguro de reparación. En este caso, la ayuda y asistencia tecnológica tiene una mayor amplitud, al incorporar, además de lo anterior, recursos personales que garantizan una correcta puesta en marcha de los equipos para cada asignatura, agilidad en la gestión de incidencias con el seguro, reparación de pequeñas incidencias o ampliación del botiquín en el supuesto de que se dilate el periodo de reparación de la aseguradora.

Seguro privado de accidentes



El centro dispone de un seguro privado que atiende a todos los alumnos que sufran un accidente realizando actividades escolares. Este seguro es adicional al seguro obligatorio que realizan los alumnos a partir de 3º de la ESO. La cobertura del seguro es muy amplia, cubriendo no solo la parte asistencial de consulta, valoración, pruebas diagnósticas y seguimiento, si no que también, cubre daños materiales que pueda sufrir el alumno como consecuencia de ese accidente. De la misma manera, es Santa Gema quien se encarga del traslado y acompañamiento del alumno al centro hospitalario en caso de urgencia o imposibilidad de asistencia de la familia. El Centro de referencia de Santa Gema es la clínica Quirón de Pozuelo, situada a 5 minutos de nuestras instalaciones.

Servicio de Atención de Enfermería

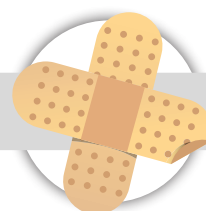

Con este servicio, una profesional de enfermería cubre las necesidades sanitarias in situ de la Comunidad Educativa durante toda la jornada escolar. Además, realiza la gestión de formación especializada e imparte sesiones a los alumnos y profesores promocionando la educación para la salud en el proyecto educativo.

Ampliación Servicios de Atención Psicopedagógica + Pruebas Habilmind

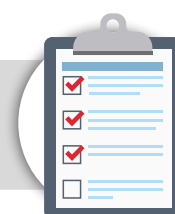

Este servicio permite realizar un seguimiento exhaustivo de las posibles necesidades de apoyo educativo de nuestros alumnos. En concreto, el servicio realiza evaluaciones psicopedagógicas individuales que nos llevan a diagnósticos clínicos desconocidos, dificultades de aprendizaje, desajustes emocionales/conductuales, altas capacidades etc., ajustando la respuesta educativa a las necesidades encontradas.

El servicio contempla, también, espacios de coordinación con tutores, profesores y familias, donde se realiza una labor de asesoramiento técnico y acompañamiento continuo.

En las etapas de Educación Infantil y Primaria, destacamos las siguientes iniciativas desarrolladas:

- Escuela de Familia. Proyecto iniciado en el curso 2016/2017, donde se ofrece a nuestras familias información, orientación, formación y asesoramiento fuera del horario lectivo.
- Conexión con la vida. Implementación de proyectos con entidades externas: Junior Achievement España, Fundación Woman Forward, Fundación Endesa. Vodafone España, Stem Talent Girl, Fundación Repsol, entre otros.
- Educación emocional. Desarrollo de los programas “Educar para Ser” (Educación infantil) y “Educación Responsable” (Educación Primaria).
- Acompañamiento en el duelo, en coordinación con el “Centro de Escucha San Camilo”.

Se realizan valoraciones psicopedagógicas a todos los alumnos del centro, a través de la plataforma HABILMIND, con la finalidad de medir y valorar los factores cognitivos,

fisioneurológicos y socioemocionales implicados en el aprendizaje, así como analizar y proponer estrategias de mejora, tanto a nivel individual como a nivel grupal.

Atención personalizada en Secretaría. Horario ampliado



El horario de secretaría es de 10.00 a 13.00h. No obstante, para poder atender mejor a las familias y evitar esperas, hemos ampliado el horario de atención de 9.15 a 18.00h y ampliado el número de personas que atienden este servicio.

Gestión del material escolar



En las aulas de infantil los niños cuentan con todo tipo de material, tanto fungible como no fungible y de uso diario, que contribuyen al completo desarrollo de los aprendizajes de los más pequeños. Los materiales didácticos, con todo tipo de juegos y juguetes, ayudan a presentar y desarrollar los contenidos y a que los/as alumnos/as trabajen con ellos para la construcción de los aprendizajes significativos. Todos los recursos didácticos de que se disponen, se utilizan para complementar las metodologías y facilitar el desarrollo de las actividades formativas: materiales impresos (fotocopias, plantillas, imágenes, pósters...), de trabajo (cuadernos, carpetas, colores adecuados a cada edad, lápices...), materiales propios para cada área (juegos, juguetes, pelotas, material de goma espuma, puzzles, construcciones, fichas de encaje...) Todos ellos de uso individual y colectivo.

En Primaria, el material engloba todo lo necesario para desarrollar proyectos, actividades artísticas, ferias científicas, festividades, además, de material de uso individual y colectivo de papelería (cuadernos, carpetas, fundas, plastilinas, pinturas, cartulinas...)

Gestión de Aplicaciones y Soporte Informático



Educamos y Additio (Edvoice) son las plataformas con las que contamos para el registro de la evaluación y la comunicación con familias. Las familias pueden visualizar la evolución de sus hijos a lo largo de todo el curso en todas las asignaturas y proyectos, citarse con el tutor, hacer seguimiento de las calificaciones finales de cada trimestre...

Knowgress es una aplicación que permite al alumno situar sus aprendizajes y objetivos a trabajar dentro de una línea de conocimiento. A través de la aportación continua de evidencias, el alumno contextualiza su aprendizaje con la creación de un portfolio digital que podrá revisar en cursos posteriores. Esta herramienta fomenta el trabajo interdisciplinar entre los docentes de cada curso y el trabajo colaborativo entre profesores de diferente curso y etapa ya que podemos visualizar todo el recorrido que han hecho nuestros alumnos desde que entraron en Primaria hasta su salida en la ESO o Bachillerato.

El proyecto Santa Gema requiere de tecnología para poder desarrollarlo en toda su amplitud. El servicio de ayuda y asistencia tecnológica implica tanto la adecuación de las instalaciones y mantenimiento de las mismas (redes,wifi, servidores, mecanismos de seguridad....) a nivel material y de recursos humanos, como los servicios de mantenimientos propio de los equipos que utilizan los alumnos y profesores (carga de licencias, resolución de problemas, reparación de recursos....)

Los alumnos disponen de una Chromebok que adquieren las familias junto con un seguro de reparación. En este caso, la ayuda y asistencia tecnológica tiene una mayor amplitud, al incorporar, además de lo anterior, recursos personales que garantizan una correcta puesta en marcha de los equipos para cada asignatura, agilidad en la gestión de incidencias con el seguro, reparación de pequeñas incidencias o ampliación del botiquín en el supuesto de que se dilate el periodo de reparación de la aseguradora.

Seguro privado de accidentes



El centro dispone de un seguro privado que atiende a todos los alumnos que sufran un accidente realizando actividades escolares. Este seguro es adicional al seguro obligatorio que realizan los alumnos a partir de 3º de la ESO. La cobertura del seguro es muy amplia, cubriendo no solo la parte asistencial de consulta, valoración, pruebas diagnósticas y seguimiento, si no que también, cubre daños materiales que pueda sufrir el alumno como consecuencia de ese accidente. El Centro de referencia de Santa Gema es la clínica Quirón de Pozuelo,situada a 5 minutos de nuestras instalaciones.

Servicio de Atención de Enfermería

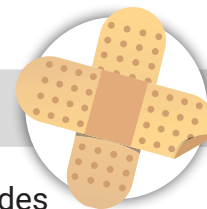

Con este servicio, un profesional de enfermería cubre las necesidades sanitarias in situ de la Comunidad Educativa durante toda la jornada escolar. Además, realiza la gestión de formación especializada e imparte sesiones a los alumnos y profesores promocionando la educación para la salud en el proyecto educativo.

Atención personalizada en Secretaría. Horario ampliado



El horario de secretaría es de 10.00 a 13.00h. No obstante, para poder atender mejor a las familias y evitar esperas, hemos ampliado el horario de atención de 9.15 a 18.00h y ampliado el número de personas que atienden este servicio.

Material escolar



Los niños cuentan con todo tipo de material, tanto fungible como no fungible y de uso diario, que contribuyen al completo desarrollo de los aprendizajes de los más pequeños. Los materiales didácticos, con todo tipo de juegos y juguetes, ayudan a presentar y desarrollar los contenidos y a que los/as alumnos/as trabajen con ellos para la construcción de los aprendizajes significativos. Todos los recursos didácticos de que se disponen, se utilizan para complementar las metodologías y facilitar el desarrollo de las actividades formativas: materiales impresos (fotocopias, plantillas, imágenes, pósters...), de trabajo (cuadernos, carpetas, colores adecuados a cada edad, lápices...), materiales propios para cada área (juegos, juguetes, pelotas, material de goma espuma, puzzles, construcciones, fichas de encaje...). Todos ellos de uso individual y colectivo.

En Secundaria, el material engloba todo lo necesario para desarrollar proyectos, actividades artísticas, ferias científicas, festividades, además, de material de uso individual y colectivo de papelería (cuadernos, carpetas, fundas, pinturas, cartulinas...).

Ampliación Servicios de Atención Psicopedagógica + Pruebas Habilmind



Este servicio permite realizar un seguimiento exhaustivo de las posibles necesidades de apoyo educativo de nuestros alumnos. En concreto, el servicio realiza evaluaciones psicopedagógicas individuales que nos llevan a diagnósticos clínicos desconocidos, dificultades de aprendizaje, desajustes emocionales/conductuales, altas capacidades etc., ajustando la respuesta educativa a las necesidades encontradas.

El servicio contempla, también, espacios de coordinación con tutores, profesores y familias, donde se realiza una labor de asesoramiento técnico y acompañamiento continuo.

En secundaria, destacamos las siguientes iniciativas desarrolladas:

- Escuela de Familia. Proyecto iniciado en el curso 2016/2017, donde se ofrece a nuestras familias información, orientación, formación y asesoramiento fuera del horario lectivo.
- Conexión con la vida. Implementación de proyectos con entidades externas: Junior Achievement España, Fundación Woman Forward, Fundación Endesa. Vodafone España, Stem Talent Girl, Fundación Repsol, entre otros.
- Acompañamiento en el duelo, en coordinación con el "Centro de Escucha San Camilo".
- Feria de Orientación Académica-Profesional. Compuesta por una Feria de Universidades interna, y un panel de expertos.
- Equipo de Mediadores. El Gabinete forma y acompaña a un equipo formado por 18 alumnos/as de la ESO. El equipo está dirigido a la mejora de la convivencia escolar.

Son las valoraciones psicopedagógicas que se realizan a todos los alumnos del centro con la finalidad de medir y valorar los factores cognitivos, fisioneurológicos y socioemocionales implicados en el aprendizaje, así como analizar y proponer estrategias de mejora, tanto a nivel individual como a nivel grupal.

Estudio dirigido



El servicio pretende desarrollar la concentración y autonomía de nuestros alumnos, infundirles confianza en sí mismos mediante las tareas basadas en su propio esfuerzo, así como favorecer la planificación del estudio y estrategias de estudio adecuadas.